

# ソチ 2014 パラリンピック冬季競技大会 修理センター / 修理ブース

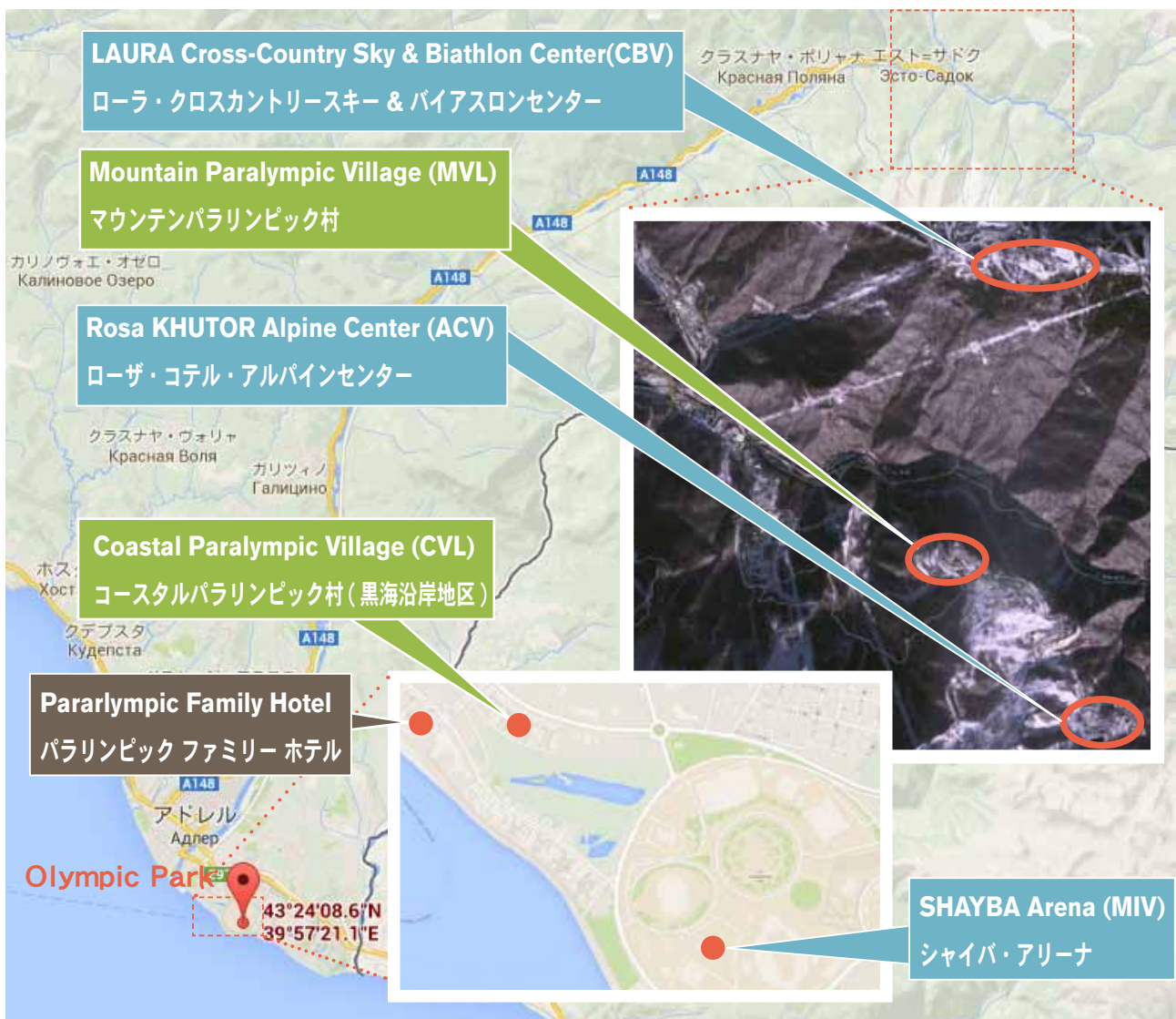

# マウンテン パラリンピック村 (MVL) (クラスナヤ・ポリャーナ山岳地区)

## 営業時間

期間：3月1日（土）～18日（火）

時間：AM 07:00 - PM 20:00

緊急コールサービス：PM 20:00 - AM 07:00（90分以内に対応）

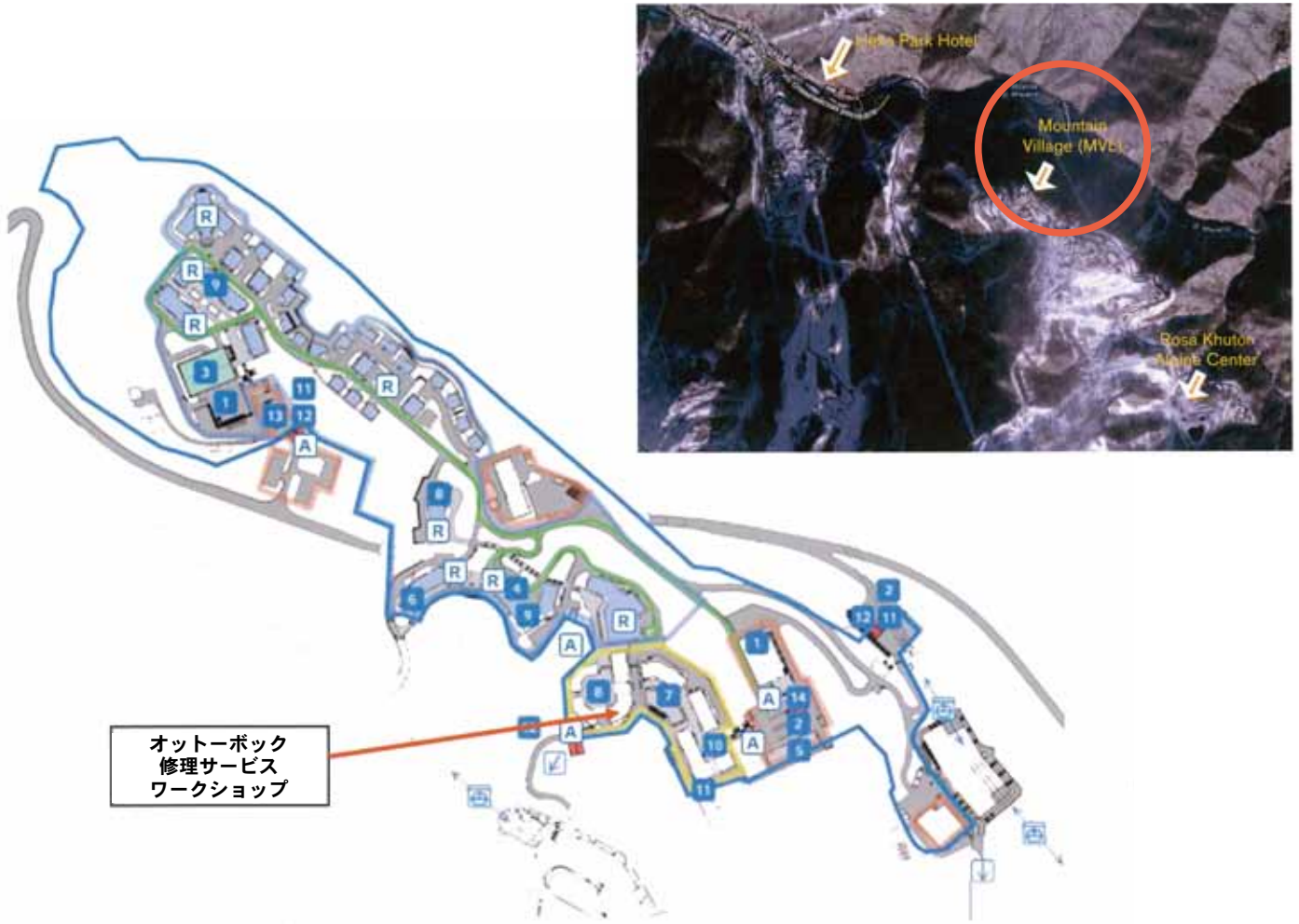

アウトーボック  
修理サービス  
ワークショップ

- 1 Парковка НОК / NOC Parking / Parkings des CNO
- 2 Парковка для гостей, Олимпийской семьи и прессы / OF / media / guest Parking / Parkings des Familis olympique/médias/invités
- 3 Столовая для спортсменов / Athlete Dining hall / Restaurants des athlètes
- 4 Поликлника / Polyclinic / Polycliniques des villages
- 5 Главный вход / Центр выдачи гостевых пропусков / Main entry/Guest pass center / Entré principale/Centre des laissez-passer
- 6 Сервисный центр для НОК и НПК/Холл Секретаря Глав делегаций / NOC Services center/Chiefs de Mission Hall / Centres de services aux CNO/ le Salle de réunion des Chiefs de mission

- 7 Торговый центр/пiazza / Plaza Retail Area / Zone des boutiques
- 8 Центр досуга / Recreation Activity Center / Centre d'activités de loisirs
- 9 Фитнес-центр / Fitness Center / Salle de sport
- 10 Амфитеатр деревни / Village Amphitheatre / Amphithéâtre du village
- 11 Зона досмотра транспортных средств (VSA) / Vehicle Screening Area (VSA) / Zone de contrôle des véhicules (VSA)
- 12 Зона личного досмотра / Pedestrian Screening Area (PSA) / Zone de dépistage personnel

- 13 Восточный транспортный молл / Western Transport Mall / Centre des transports de l'ouest
- 14 Западный транспортный молл / Eastern Transport mall / Centre des transports du sud
- Линия внутреннего шатла / Internal Shuttle Route / Ligne de Navettes à l'intérieur des villages
- Резидентная зона / Residential Zone / Zone résidentielle
- Пiazza деревни / Village Plaza / Esplanade du village
- Операционная зона / Operational zone / Zone des operations
- Периметр деревни / Village Perimeter / Périmètre du village

## コースタルパラリンピック村(CVL) (黒海沿岸地区)

### 営業時間

期間：3月1日(土)～18日(火)

時間：AM 07:00 - PM 20:00

緊急コールサービス：PM 20:00 - AM 07:00 (90分以内に対応)



- |   |                               |
|---|-------------------------------|
| 1 NPC Parking                                 | A Accreditation Check Point   |
| 2 Paralympic Family / Media / Guest Parking   | R Residence Center            |
| 3 Main Dining Hall                            | Internal Shuttle Route        |
| 4 Polyclinic                                  | Residential Zone              |
| 5 Main Entry / Guest Pass Center              | Village Plaza                 |
| 6 NPC Services Center / Chefs de Mission Hall | Operational Zone              |
| 7 Plaza Retail Area                           | Village Perimeter             |
| 8 Recreation Activity Center                  | Olympic Park Common Perimeter |
| 9 Fitness Center                              |                               |
| 10 Village Amphitheatre                       |                               |
| 11 Vehicle Screening Area (VSA)               |                               |
| 12 Pedestrian Screening Area (PSA)            |                               |
| 13 North Transport Mall                       |                               |
| 14 Transport mall to AER                      |                               |
| 15 Permit Check Point (PCP)                   |                               |
| 16 Welcome Center                             |                               |
| 17 DRM Center                                 |                               |
| 18 Paralympic Family Hotel                    |                               |

## シャイバ・アリーナ (MIV) (アイススレッジ ホッケー 競技場)

### 営業時間

期間：3月 1日 (土) ～ 15日 (土)

時間：3月 1日 (土) 10:00 - 19:00 (10:00 - 12:00 設営)

3月 2日 (日) 10:00 - 19:00

3月 3日 (月) 10:00 - 19:00

3月 4日 (火) 10:00 - 19:00

3月 5日 (水) 10:00 - 19:00

3月 6日 (木) 10:00 - 19:00

3月 7日 (金) 10:00 - 18:00

3月 8日 (土) 08:30 - 23:00

3月 9日 (日) 08:30 - 23:00

3月 10日 (月) -

3月 11日 (火) 08:30 - 23:00

3月 12日 (水) 15:00 - 23:00

3月 13日 (木) 15:00 - 23:00

3月 14日 (金) 12:00 - 16:00 / 19:00 - 23:00

3月 15日 (土) 12:00 - 16:00 / 19:00 - 23:40

\* 競技開始 1 時間前から競技終了 1 時間後まで営業しています。

場所：MIV-LF-1-1073、スペースコード SP028

### オリンピックパーク (黒海沿岸地区)

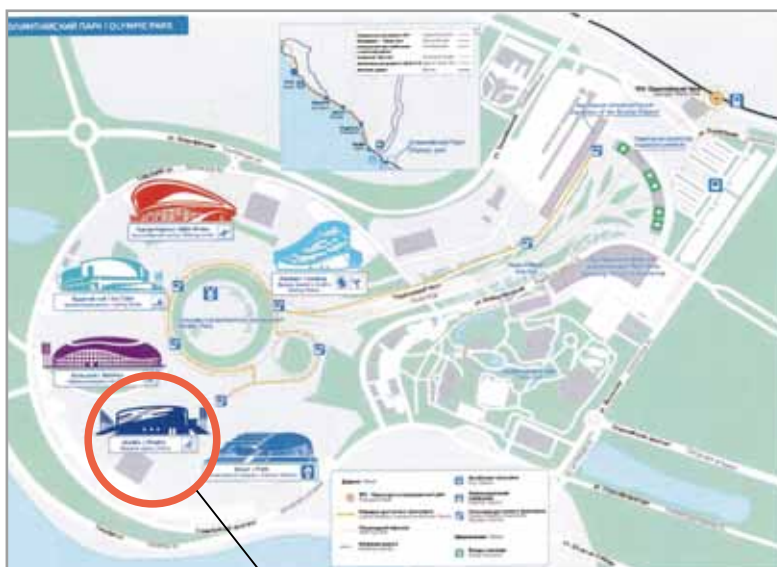

シャイバ・アリーナ

## ローザ・コテル・アルパインセンター（ACV）

### 営業時間

期間：3月 1日（土）～ 15日（土）

時間：3月 1日（土） 08:00 - 16:00（設営時間を含む）

3月 2日（日） 08:00 - 16:00

3月 3日（月） 08:00 - 16:00

3月 4日（火） 08:00 - 16:00

3月 5日（水） 08:00 - 16:00

3月 6日（木） 08:00 - 16:00

3月 7日（金） 08:00 - 16:00

3月 8日（土） 08:00 - 16:00

3月 9日（日） 08:00 - 16:00

3月 10日（月） 08:00 - 11:00（モバイルユニットスタッフが対応）  
11:00 - 19:10

3月 11日（火） 08:00 - 16:00（モバイルユニットスタッフが対応）

3月 12日（水） 08:00 - 13:30（モバイルユニットスタッフが対応）  
13:30 - 21:30

3月 13日（木） 08:00 - 13:30（モバイルユニットスタッフが対応）  
13:00 - 21:00

3月 14日（金） 08:00 - 16:00

3月 15日（土） 08:00 - 16:00



# ローラ・クロスカントリースキー & バイアスロンセンター (CBV)

## 営業時間

期間	3月7日(金) ~ 16日(日)
時間	3月7日(金) 09:00 - 16:00 (設営を含む)
	3月8日(土) 09:00 - 16:00
	3月9日(日) 09:00 - 15:20
	3月10日(月) 09:00 - 16:20
	3月11日(火) 09:00 - 17:25
	3月12日(水) 09:00 - 16:30
	3月13日(木) 09:00 - 16:00 (トレーニング)
	3月14日(金) 09:00 - 18:20
	3月15日(土) 09:00 - 14:30
	3月16日(日) 09:00 - 15:45

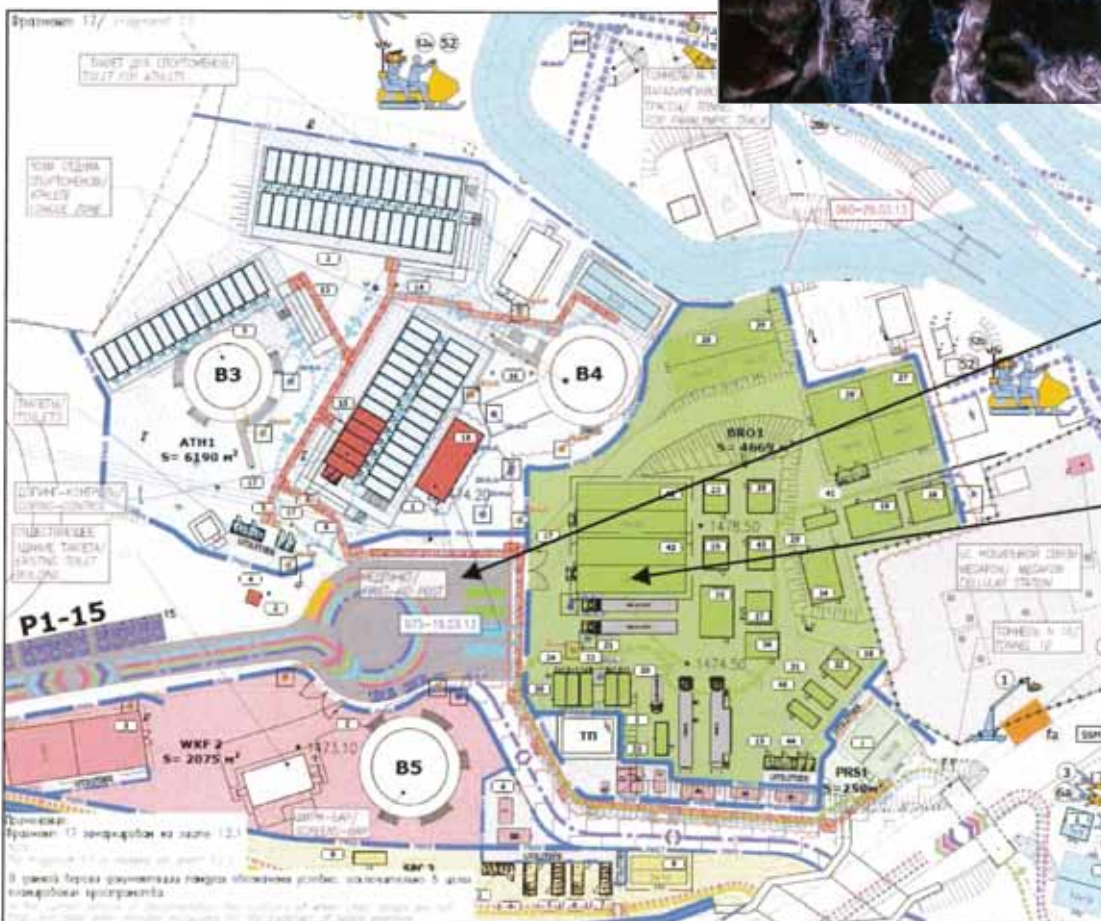

## パラリンピック ファミリー ホテル (PFH)

営業期間：3月1日（土）～18日（火）

受付場所：パラリンピック・インフォメーションデスク（下記ホテル内）

Ayvazovsky Hotel（The Paralympic Family Hotel）

Imereti Lowland, 1 Morskoy Boulevard, Sochi, Adler

修理サービスが必要になった場合は、パラリンピックファミリーホテルである Ayvazovsky Hotel のパラリンピック・インフォメーションデスクに連絡をいただくことも可能です。デスクがオットーボックの修理サービスチームに連絡を取ってくれます。モバイルサービスユニットがホテルか修理が発生した現場まで伺います。交通状況にもよりますが90分以内には対応いたします。

現場で修理が完了できなかった場合はパラリンピック村内の修理ワークショップまで再度お越しいただくことを予めご了解願います。

## コースタル パラリンピック村 (CVL)



Ayvazovsky Hotel（The Paralympic Family Hotel）

## 移動修理サービス（モバイルサービスユニット）

パラリンピック競技大会中には、モバイルユニット 1 台がスタンバイし、移動修理サービスを提供します。

モバイルユニットは 2 ヶ所のパラリンピック村、全ての競技会場まで移動して修理サービスを実施します。夜間はコースタルパラリンピック村で待機します。

**対応エリア：**コースタルパラリンピック村 (CVL)

マウンテンパラリンピック村 (MVL)

パラリンピック・ファミリーホテル (PFH)

緊急コールに対応した各競技会場での修理サービス

